



丹精込めた花々で笑顔咲く



▲ 毎年恒例の「花壇苗即売会」(5月12日(火)・余市紅志高校)

余市紅志高校総合学科の生徒が、授業の一環で育てたベゴニアやマリーゴールドなど10種類以上の花苗を約6,000ポット販売しました。会場には多くの方が足を運び、色とりどりに咲き誇る花々を手に取り、数種類の苗を複数購入している来場者もいました。

今月の記事

02 第58回 北海ソーラン祭り開催

03 奨学金返還支援事業の実施

04 ご実家の名義、亡くなった方のままになっていませんか？

07 余市町社会福祉協議会からのお知らせ

08 広島県竹原市との広報誌交流(第6回)

16 余市川堤防通行規制

◎ 第58回 北海ソーラン祭り

8月9日（日）開催決定！

これまで町民の皆さんから寄せられた花火大会開催のご要望を踏まえ、第58回北海ソーラン祭りでは、余市港を主会場として、小規模ではありますが花火の打ち上げを実施することとなりました！

今後も「北海道民謡ソーラン節」の継承・普及とあわせ、花火大会の継続開催に向けた取組を進めていきます。

○開催概要（予定）

開催日：8月9日（日）

会場：余市港（余市郡漁業協同組合横 特設会場）※従来のJR余市駅横会場から変更

開催時間：16:00～20:00（花火打ち上げは19:15頃を予定）

出店：10店舗以上（町の特産品を活用した飲食物の提供）

※内容につきましては、変更となる場合があります。

※プログラム内容や交通規制等の詳細については、決まり次第、お知らせします。

ホームページ



▲ 余市港で開催された第56回ソーラン祭り（2年前）の様子

問合せ 北海ソーラン祭り実行委員会（商工観光課内） ☎21-2125



中小企業優遇措置制度に係る固定資産税相当額の助成

ホームページ



町では、中小企業の振興を図るため、町内の中小企業者等を対象に各種助成を行っています。

固定資産税相当額助成の概要は以下になりますので、対象の方は申請ください。

対象：中小企業基本法における中小企業者および小規模企業者で助成対象となる施設を町内に有している事業所

対象施設：固定資産税評価額が1,000万円以上の生産、加工、販売およびサービス業の施設

助成額：固定資産税相当額の1/2以内（3年間）※ただし予算の範囲内

申請期限：8月末まで

問合せ 商工観光課 商工労政係 ☎21-2125

広告

創立75周年記念

特別金利 定期預金 つなぐ

10年もの	税引後 年 1.314%	7年もの	税引後 年 1.235%	年 1.55%
年 1.65%		5年もの	税引後 年 1.155%	年 1.45%

募集期間：2026年2月2日 ▶ 2026年8月31日

預入商品：スーパー定期(単利・複利)、大口定期(単利) 詳細はこちら

預入金額：1万円以上 新たな資金でのお預入れが対象となります

預入期間：5年・7年・10年

適用金利：定期預金金利(店頭表示金利) + 年0.75%

ろうきん会員限定 ※初回満期日(自動継続)以降は店頭表示金利となります。 ※詳しくは(ろうきん)店舗へお問い合わせください。

税引後の利率は、復興特別所得税を付加した20.315%の税金を差し引いた利率であり、小数点以下第3位未満を切り捨てて表示しております。 この内容は、2026年4月1日現在のものです。

お問い合わせは 北海道労働金庫 小樽支店 TEL 0134-23-3238

だから、ろうきん つかう理由がある。 北海道ろうきん



令和8年度奨学金返還支援事業の実施

ホームページ



町では、若者の定住・就業を促進するため、高校・専門学校・大学等の在学中に借りた奨学金返還の支援を行っています。今年度の募集を以下の通り実施します。

○助成対象

対 象 者 ※国および地方公共団体の職員は対象外	対 象 奨 学 金
<以下すべてに該当する方> ・大学等または高等学校等を卒業している方 ・申請年度の前年度の3月1日以前から申請日まで継続して余市町に住民登録して居住しており、今後も町に居住する意思のある方 ・申請年度の前年度の末日において、年齢が満30歳に満たない方 ・奨学金の貸与を受けて、その返還を行っている方 ・奨学金の返還に対し、他からの助成を受けていない方 ・町税を滞納していない方 ・暴力団員や暴力団関係者ではない方	・独立行政法人日本学生支援機構の第1種奨学金または第2種奨学金 ・他の地方公共団体が設ける貸与型奨学金 ・大学等が設ける貸与型奨学金 ・その他町長が認める貸与型奨学金

○助成内容

申請年度の前年度における奨学金返還額と町に住民登録して居住していた期間に応じて、助成金を支給します。(申請を行った年度から起算して最長5年間)

助成金上限月額：大学・専門学卒9,000円(12,000円)、高校等卒4,000円(5,000円)

※町内就業者はカッコ内の金額

○申請受付

申請期間：6月1日(月)～7月31日(金) ※必着

提出書類：①支給申請書 ②誓約書 ③卒業を証明する書類の写し(一度提出している場合省略可)
④住民票の写し ⑤前年度奨学金返還金額および期間が確認できる書類 ⑥余市町の納税証明書
⑦在职証明書または自営業者等となったことが確認できる書類の写し ⑧振込口座確認書類

申請場所：政策推進課

○その他

昨年度申請・交付決定された方も改めて申請が必要となりますので、ご注意ください。

制度の詳細、申請書様式のダウンロード、必要書類については町ホームページをご覧ください。

問合せ 政策推進課 政策調整係 ☎21-2117



令和9年度就学時知能検査等の実施

教育委員会では、毎年、次年度小学校へ入学するお子さんを対象に、知能検査・ことばの検査を実施しています。今年度は以下の日程で実施します。

この検査は入学前後の適切な教育指導のために行うものなので、保護者の方は必ずお子さんに受けさせてください。

なお、対象となるお子さんの保護者の方へ6月中旬に別途郵便にてお知らせします。

また、10月に健康診断を実施しますので、その際は改めてご連絡します。

対 象：令和2年4月2日～令和3年4月1日生まれのお子さん

学 校 区	月 日	場 所	時 間 帯
黒川小学校区、登小学校区	7月10日(金)	中央公民館	詳細な時間につきましては、後日送付する文書をご確認ください。
沢町小学校区、大川小学校区	7月21日(火)		

※やむを得ない理由で指定された日に受けられない場合は、上記日程内で変更も可能ですので、事前に教育委員会までご連絡ください。

※学校区については、別途送付している文書をご確認ください。

問合せ 教育委員会 学校教育係 ☎21-2138



ご実家の名義、亡くなった方のままになっていませんか？

○相続登記の最初の期限まで1年を切りました

令和6年4月1日から、相続登記が義務化されました。

過去の相続分も対象となり、最初の期限は令和9年3月31日（水）です。手続きの準備には数か月以上かかることもあり、期限間近は窓口の混雑が予想されます。以下の案内も参考に、お早めのご準備をお願いします。

①専門家（司法書士）に依頼したい方

忙しい方や手続きに不安がある方は、専門家への依頼が安心です。

札幌司法書士会「相続登記相談センター」 ☎011-211-6665

相続登記相談センター



②ご自身で手続きを進めたい方

札幌法務局では「相続登記手続教室」等のイベントを開催しています。

詳細は、札幌法務局ホームページまたは札幌法務局公式LINEをご確認ください。

札幌法務局公式LINE

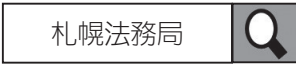

問合せ 税務課 資産税係 ☎21-2115



令和6年度 貸借対照表の公表

町の資産や債務を適切に把握し管理するために、統一的な基準に基づく令和6年度決算の財務諸表を作成しました。そのうち貸借対照表の概要についてお知らせします。

貸借対照表は、町がどのような資産を保有しているのか、その資産がどのような財源で賄われているのかを示す財務諸表です。

詳細については、その他の財務諸表を含め、町のホームページ等でお知らせします。

○令和6年度 貸借対照表（令和7年3月31日現在）

借方		貸方	
【資産の部】		【負債の部】	
1. 固定資産	161億6,153万円	1. 固定負債	58億3,209万円
2. 流動資産	12億4,802万円	2. 流動負債	8億7,230万円
うち現金・預金	4億4,382万円	【純資産の部】	
		1. 純資産	107億 516万円
資産合計	174億 955万円	負債・純資産合計	174億 955万円

【資産の部】

1. 固定資産：土地、建物
2. 流動資産：現金、預金など

【負債の部】

1. 固定負債：地方債の残高など
2. 流動負債：翌年度（令和7年度）に支払われる償還金など

【純資産の部】

1. 純資産：これまでに資産形成に支払われた財源

※地方債（町の借金）の残高は、約49億7,290万円で、町民一人当たりでは約29万4,638円となります。また、町民一人当たりの資産は約103万1,494円となります。

（人口は、令和6年度末住民基本台帳人口（16,878人）を用いて計算しています）

問合せ 財政課 財政係 ☎21-2114

余市町の空間放射線量率 | 4月1日～4月30日の本町の空間放射線量率は「平常レベル」でした。
放射線量率 | (最高値：4.2nGy/h、最低値：3.6nGy/h、平均値：3.8nGy/h) ※平常時は1.0～6.0nGy/h程度

広告

営業科目 一般住宅、ビル、倉庫、物置の解体工事・住宅リフォーム・造園工事・敷地内舗装・ロードヒーティング・融雪機・除排雪・雪下ろし・車庫・物置・納屋設置・採取土販売

お見積もり無料 総勢40人のスタッフがお待ちしております。お気軽にどうぞ!!

ふるがきけんせつ
(株)古垣建設 当社キャラクター
たいようくん

余市町入舟町126番地
TEL0135-22-5578 FAX0135-22-5050
http://furugaki.co.jp E-mail: k@furugaki.co.jp
フリーアクセス **0800-800-7778**



弊社で開発した、世界初特許技術により解体で発生するコンクリート塊をその場で砂利とし、利用することによりどこよりも安く、親切、丁寧に対応させていただきます。見積もり無料です。お気軽にお問い合わせください。



国民健康保険の納税通知書の送付

令和8年度の納税通知書を7月10日付けで郵送します。保険税は4月から翌年3月までの加入期間に基づき、所得などから計算され、7月から翌年2月まで8回に分けて納めていただきます。（年金から天引きされる方は、年金受給月に納付されます）

国民健康保険は、皆さんの保険税が支えとなっています。ケガや病気に備え、納め忘れのないようお願いいたします。

※国民健康保険税は世帯主に納税義務があり、世帯主が未加入でも、世帯内に加入者がいる場合は、納税通知書は世帯主に送付されます。

○医療保険制度における子ども・子育て支援納付金について

子ども・子育て支援金制度とは、すべての世代や企業の皆さんから支援金を拠出していただき、子育て施策の拡充に充てることで、子どもや子育て世帯を社会全体で支える制度です。

令和8年4月から各医療保険制度でご負担いただきます。

子ども・子育て支援納付金分 (国民健康保険)	所得割	0.29%
	均等割	1,100円 ※18歳未満10割軽減
	平等割	1,000円
	賦課限度額	30,000円

○国民健康保険税の限度額・軽減判定基準について

国民健康保険は、皆さんの納付した国民健康保険税を主な財源として運営されています。適正な運営を確保するため、北海道が示す指針に基づき、以下のとおり改正しましたので、ご理解とご協力をお願いします。

【限度額】

	令和7年度	令和8年度	比較
医療分	66万円	67万円	+1万円
後期高齢者支援金分	26万円	26万円	—
介護納付金分	17万円	17万円	—
子ども・子育て支援納付金分	—	3万円	+3万円
合計	109万円	113万円	+4万円

【軽減判定基準】

軽減割合	令和7年度	令和8年度
7割軽減	43万円 +10万円×(給与所得者等の数-1)以下の世帯	変更なし
5割軽減	43万円+(30万5千円×被保険者数) +10万円×(給与所得者等の数-1)以下の世帯	43万円+(31万円×被保険者数) +10万円×(給与所得者等の数-1)以下の世帯
2割軽減	43万円+(56万円×被保険者数) +10万円×(給与所得者等の数-1)以下の世帯	43万円+(57万円×被保険者数) +10万円×(給与所得者等の数-1)以下の世帯

問合せ 保険課 医療係 ☎21-2121



後期高齢者医療保険の納入通知書の送付

令和8年度の納入通知書を7月10日付けで郵送します。保険料の納入方法については、後期高齢者医療制度に加入して間もない方など一部の方を除き、年金からの天引きとなります。ご自身の通知書をご確認のうえ、納め忘れのないようお願いいたします。

○「資格確認書」の有効期限到来前に、「資格確認書」または「資格情報のお知らせ」をお送りします

- ・「資格確認書」が交付される方 → 85歳以上の方全員、84歳以下でマイナ保険証をお持ちでない方
※マイナ保険証が資格確認書で受診できます。
- ・「資格情報のお知らせ」が交付される方 → 84歳以下でマイナ保険証をお持ちの方
※マイナ保険証で受診をお願いします。「資格情報のお知らせ」は大切に保管してください。

問合せ 保険課 医療係 ☎21-2121



余市町社会福祉協議会からのお知らせ

○「あずましい余市カフェ」を開催します！

認知症になっても住み慣れた地域で暮らせるよう、利用者を限定せず、認知症の方やそのご家族、地域住民、専門職の方などが気軽に集い、情報交換や交流することを目的として「あずましい余市カフェ」を開催します！

今回は、音楽療法士の^{こんどう}近藤ひとみさんを迎え、認知症予防や健康促進、生活をより豊かにする効果が期待されている「音楽療法」を行います。

簡単な「脳トレ」や、専門職による相談もできます。音楽を聴きながら、楽しい時間を過ごしましょう。

日時：6月25日（木）13：00～15：00 ※出入り自由

場所：余市テラス（黒川町10丁目3番地27） メニュー：飲み物・ケーキ 各100円

申込み期日：6月22日（月）まで

○令和8年度「暮らしの講座」を開催します！

足の健康は、毎日の生活を支える大切な基盤です。足が健康であれば、いきいきとした生活や健康寿命の延伸にもつながります。

そこで今年の暮らしの講座では、健康な足を保つための歩き方や、自分の足に合った靴の選び方などについてわかりやすくお話しいただきます。

健康な足で、充実した毎日を送るために、一緒に考えてみませんか？

日時：7月11日（土）13：00～14：30

場所：中央公民館 参加費：無料

講師：株式会社シーラボ 代表取締役 ^{すぎた けいこ} 杉田 恵子 氏

申込み期日：7月6日（月）まで

申込み・問合せ 余市町社会福祉協議会 ☎22-3156



人権擁護委員を紹介します！

この度、町長が推薦し、法務大臣から委嘱されました。

^{さわや えいじ}
澤谷 栄治 氏（再任）

人権擁護委員は、町民の皆さんからの様々な人権問題の相談に応じています。

いじめや体罰、家庭内の夫婦・親子問題、セクハラやパワハラ、外国人差別、その他日常生活の様々な問題でお困りの方はお気軽にご相談ください。

相談は無料で、秘密は固く守られます。

※余市町の人権擁護委員は、小樽人権擁護委員協議会に所属し、平日の常設相談や余市町内での特設相談（年4回予定）を行っています。

常設相談：☎0134-23-3017（月～金曜日 9：00～16：00）

問合せ 福祉課 福祉係 ☎21-2120

男女共同参画週間について

男女が、互いにその人権を尊重しつつ喜びも責任も分かち合い、性別にかかわらず、その個性と能力を十分に発揮することができる男女共同参画社会の形成に向け、男女共同参画基本法の目的および基本理念の理解を深めるため毎年6月23日から29日の1週間を男女共同参画週間としています。

令和8年度の男女共同参画週間のキャッチフレーズは…

「あなたらしさが、社会の手カラ」 です。



広島県竹原市との広報誌交流（第6回）

～歴史と文化財でコミュニケーション～



交流都市提携を締結している広島県竹原市との交流を促進するため、広報誌でそれぞれの歴史・文化財を紹介しています。今回は竹原市で明治時代から続くブドウ栽培について紹介してもらいます。

竹原市域では、江戸時代に始まった入浜式塩田での塩づくりが昭和戦前までの主な産業だったことが知られています。そして、明治時代に始まったブドウ栽培も竹原の伝統産業として知られています。

竹原市を流れる賀茂川の河口地域には、江戸時代に行われた流路の付け替えによって新たな土地ができました。明治時代以降、ブドウ畑は吉崎新開や皆実新開と呼ばれるこの地域で行われるようになり、その歴史には神田家が大きく関係しています。

明治3（1870）年、神田甚蔵は大阪から「甲州種」と呼ばれるブドウの苗木を持ち帰り、皆実新開に植えました。これが竹原でのブドウ栽培の始まりとなります。本格的にブドウ栽培を始めたのは、甚蔵の次男の信助です。甚蔵の植えたブドウが実ったのを見た信助は、麦や綿ができにくい土地でブドウを栽培するようになり、さらに栽培方法を研究し改良していきました。竹原のブドウ棚は少しずつ広がりを見せ、明治30（1897）年頃には、神田家や付近の農家にブドウ園ができるようになりました。

ところが、明治38（1905）年にブドウが病害に侵されて、収穫が皆無に近い状態となってしまいました。さらに、信助も過労で病に倒れて、神田家、竹原のブドウ産業ともに危機的な状況を迎えました。この危機を救ったのが、信助の長男の善太郎でした。善太郎はブドウ栽培や品種について研究を重ね、ついにアメリカのキャンベル氏が完成させ、新潟県の川上善兵衛（岩の原葡萄園創業者）が日本に導入したキャンベル・アーリーという品種に出会います。神田家には、川上善兵衛から善太郎におくられたキャンベル氏の肖像も残っています。

こうした改良や善太郎による研究成果の公開・普及によって、竹原のブドウ畑はさらに広がりを見せ、販路も広島県内、福岡方面、大阪方面へと広がっていきました。昭和戦前と思われる神田葡萄園荷造場の写真には、多くの女性がブドウの箱詰め作業をしている様子が写っており、ブドウ栽培の盛況ぶりがよくわかります。

現在の竹原では、様々なブドウが栽培され、夏の終わり頃には多くのブドウが実を付け、農園の直売所で販売されています。そして、ブドウ畑の一角には、大正7（1918）年に神田善太郎らが植えたと伝わる、市天然記念物「竹原町の長寿ブドウ（キャンベル・アーリー種）」が現在でも実を付けています。



▲ 神田葡萄園荷造場
(写真左側で正面を向く男性が神田善太郎)



▲ 市天然記念物「竹原町の長寿ブドウ
(キャンベル・アーリー種)」

(竹原市教育委員会 文化生涯学習課 文化財保護係)

問合せ 社会教育課文化財係 ☎22-6187

広告

あなたの悩みに
コタエを出します

面談 完全無料
電話 相談予約ダイヤル
0134-23-8373
平日 10:00~16:00(12:00~13:00を除く)

気軽に電話で相談
011-281-8686
1回15分 相談無料

※掲載の時間や相談方法等は予告なく変更する場合がございます。

札幌弁護士会 おたる法律相談センター

広告

障害年金をご存知ですか？
その傷病…障害年金に該当するかも？

●がん
●脳梗塞
●心筋梗塞
●人工透析
●糖尿病
●うつ病
など

年金をはじめ労働社会保険のことなら
社会保険労務士法人まっちゃん 余市町大川町6-92-6-407 ☎0135-48-8830
<https://www.sharoushi-mattin.com/>

**「地球の極地 南極・北極展」開催中！ 期間：11月29日（日）まで**

2007年、名誉館長である毛利衛宇宙飛行士が観測に訪れた南極の昭和基地を中心に、国立極地研究所のご協力のもと、南極・北極観測の様子や、オーロラ、自然現象、動植物などについて紹介しています。さらに、本物の「南極の石」も展示中ですので、ぜひ見学に来てくださいね。

6月のおもしろ宇宙教室**現在受付中**

教室名	日時	内容	定員
ほしぞら教室	6日（土） 11：30～（30分）	太陽系の仲間たち	10人
●ほしぞら教室	6日（土） 13：30～（30分）	銀河系の仲間たち	10人
ドローン教室	7日（日） 14：00～（60分）	トイドローンを使って、仕組みや利用方法を学ぶ	10人
水ロケット教室	13日（土） 9：30～（150分）	水のかで飛ぶロケットを作り、打ち上げる	10人
航空機教室	13日（土）、20日（土） 14：00～（60分）	・13日（土） 航空機の歴史、航空機について ・20日（土） グライダー（滑空機）、 ヘリコプター（回転翼航空機）について	各 10人
気圧の教室	14日（日） 14：00～（60分）	実験を交えながら空気の性質について学ぶ	10人
ペーパークラフト教室	21日（日） 14：00～（90分）	ペーパークラフトで、ものづくりについて学ぶ	5人
水の教室	27日（土） 14：00～（60分）	私たち生き物にとって大切な「水」について学ぶ	10人

※●は小学5年生以上、その他は小学生以上が対象です。おもしろ宇宙教室の参加には入館料はかかりません。
※申込みは、各教室の1か月前から電話で受付します。

上映案内

<3Dシアター> 定員：100人 所要時間：15分

上映番組：宇宙記念館オリジナル映像「2041年、宇宙エレベーター」

①9：05 ②10：05 ③11：05 ④12：05

⑤13：05 ⑥14：05 ⑦15：05 ⑧16：05（最終上映）

<プラネタリウム> 定員：14人 所要時間：20分

上映番組：「今夜の星空」 ①10：30 ②14：30

天体観望会

日時：6月20日（土）20：00～21：00

観測対象：月と春の星雲・星団

集合場所：宇宙記念館正面入口

申込み等：不要・現地集合・無料 ※悪天候の場合は中止とします。

町民無料開放DAY 6月27日（土）・28日（日）

余市町に住民登録がある方は、第4土・日曜日に無料で入館できます。

入館者の氏名・現住所（マイナンバーカードや郵便物など、町民であると証明できるもの）を受付でご提示ください。

※町民の皆さんに毛利さんの功績や宇宙記念館の活動などを知っていただくことを目的に、この事業を企画しました。皆様のご来館をお待ちしています。

～6月の休館日～ 1日（月）、8日（月）、15日（月）、22日（月）、29日（月）

申込み・問合せ 余市宇宙記念館 ☎21-2200

令和8年度 個人で受けに行く特定健診・がん検診

ホームページ

実施期間：6月1日（月）～令和9年3月31日（水）

実施医療機関へ直接お電話にてご予約ください。詳しくは、町ホームページをご確認ください。



実施機関名	電話番号	受けられる健(検)診・検査			
		特定健診	肝炎ウイルス検査	各種がん検診	オプション検査
中島内科	22-3866	●	●		
小嶋内科	22-2245	●	●		
勤医協余市診療所	22-2861	●	●		
余市協会病院	23-3126	●	●		●
わたなべ内科医院	22-3989	●	●		
森内科胃腸科医院	32-3455	●	●		
古平町立診療所 海のまちクリニック	42-2135	●	●		
北海道対がん協会 札幌がん検診センター (札幌市東区北26条東14丁目 1番15号)	011-600- 0873	●	●	●	●

日曜日も受診できます！ 対象日：12月6日、令和9年1月24日、2月7日、3月14日（日）

○対象者・料金

健(検)診・検査の種類		対象者	料金(※2)
特定健診		40歳以上の町国保加入者(※1)	500円
		40歳以上の生活保護受給者(※1)	無料
		後期高齢者医療加入者	500円
		町国保以外の被用者保険で「受診券」をお持ちの方	「保険者」にご確認ください
がん検診	胃がん検診	40歳以上の方(※1)	1,200円
	肺がん検診		300円(※3)
	大腸がん検診		700円
	乳がん検診		1,400円(※4)
	子宮頸がん検診	20歳以上の方(※1)	1,000円(※5)
肝炎ウイルス検査		・40歳以上の方(※1) ・今までC型肝炎ウイルス検査を受けたことのない方	無料

※1 令和9年3月31日までに対象年齢に達する方も含まれます。

※2 生活保護世帯の方は無料です。

※3 肺がん検診は、65歳以上（昭和37年3月31日以前生まれ）の方は無料です。

※4・5 以下の方は、余市町独自の取り組みにより、無料です。

〔 乳がん検診：昭和61年4月1日～昭和62年3月31日生まれの方
子宮頸がん検診：平成13年4月1日～平成14年3月31日生まれの方 〕

- ・各種オプション検査の内容・料金については、各実施機関へ問合せください。(生活保護世帯の方も有料です)
- ・乳がん・子宮頸がん検診は2年に1回の検診ですが、令和7年度に乳がん・子宮頸がん検診を受けた方も希望される場合には、全額自己負担で受診することができます。

健康と暮らしの情報（6月号）

子育て情報

事業名	対象者	実施日	時間	会場
すくすく教室 (離乳食教室)	令和7年10月～ 令和8年1月生まれ ※申込みが必要です。	2日(火)	10:30～13:00 ※申込み状況によっては 午前と午後に分けて開催 する場合があります。	キッズルーム「あっぷる」 (申込先)健康推進係 ☎21-2122
5歳児健診	令和3年5月～6月生まれ	4日(木)	個別に案内しています	福祉センター本館
3歳児健診	令和5年1月生まれ	9日(火)	受付12:20～12:30	
ようこそ!赤ちゃん	令和8年1月～4月生まれ ※申込みが必要です。	17日(水)	13:00～15:00	キッズルーム「あっぷる」 (申込先)健康推進係 ☎21-2122
1歳6か月児健診	令和6年10月～ 11月生まれ	18日(木)	受付12:20～12:30	福祉センター本館
こども相談 (発育・発達・栄養など)	申込みした方 ※19日(金)までに申 込みが必要です。	23日(火)	9:00～15:00	余市町役場 ※会場まで来られない場合 はご相談ください。
4か月児健診	令和8年2月生まれ	25日(木)	受付13:30～13:40	福祉センター本館
10か月児健診	令和7年8月生まれ		受付13:00～13:10	

健康づくり情報

事業名	実施日	時間	会場	備考
特定健診・がん検診	12日(金)～ 15日(月)	7:00～11:00	中央公民館	(問合せ)子育て・健康推進課 ☎21-2122
	16日(火)		福祉センター本館	
	15日(月)		福祉センター入舟分館	
認知症の介護相談	15日(月)	13:30～15:00	福祉センター入舟分館	(問合せ)社会福祉協議会内 ☎22-3156
健康相談	23日(火)	9:00～15:00	余市町役場	19日(金)までに申込みが必要 です。
心の健康相談	25日(木)	14:00～16:00	俱知安保健所余市支所	1週間前までに申込みが必要です。 (問合せ)俱知安保健所 ☎0136-23-1957

休日当番医

当番日	医療機関名	電話番号
6月7日(日)	よいちクリニック	21-4570
10日(水)	よいち整形外科クリニック	48-5000
14日(日)	脳神経外科よいち汐風クリニック	21-5566
21日(日)	わたなべ内科医院	22-3989
28日(日)	北郷耳鼻咽喉科医院	23-5533

当番日	医療機関名	電話番号
7月5日(日)	勝田内科皮膚科クリニック	22-3843
12日(日)	中島内科	22-3866

※休日当番医の診療時間は9:00～17:00
※休日当番医は変更になることがありますので、
確認してから受診してください。

問合せ 子育て・健康推進課 ☎21-2122

その他の生活情報

事業名	実施日	時間	会場	備考
無料法律相談 (予約制)	8日(月)	13:30～14:30	福祉センター入舟分館	社会福祉協議会 ☎22-3156
	17日(水)	13:00～16:00	中央公民館203号室	役場総務課 ☎21-2111
	23日(火)	15:00～17:00	余市商工会議所	余市商工会議所 ☎23-2116

※ 福祉センター本館(富沢町5丁目)、福祉センター入舟分館(入舟町)、中央公民館(大川町4丁目)、
俱知安保健所余市支所(朝日町)、余市商工会議所(黒川町3丁目)

= 募集・お知らせ =



各種自衛官募集

【一般曹候補生、2等陸・海・空士】

応募資格：18歳以上33歳未満

受付期間：問合せください

試験内容：筆記試験、適性検査
口述試験、身体検査等

イベント案内：

- ・おたる祝津にしん・おタテ祭り
6月6日（土）、7日（日）祝津港
- ・小樽商科大学緑丘際
6月20日（土）、21日（日）
- ・防災ラボ
6月20日（土）

ウィングベイ小樽屋外駐車場

※自衛隊ブースを出展予定（グッズ配布など）

問合せ：自衛隊札幌地方協力本部

小樽地域事務所

☎0134-22-5521



税務職員募集

札幌国税局では、国税局や税務署において、税のスペシャリストとして活躍する税務職員を募集しています。

受験資格：

①令和8年4月1日において高等学校または中等教育学校を卒業した日の翌日から起算して3年を経過していない者

②令和9年3月までに高等学校または中等教育学校を卒業する見込みの者

インターネット申込み受付期間：

6月12日（金）9：00～

6月24日（水）（受信有効）

申込専用アドレス：

<https://www.jinji-shiken.go.jp/juken.html>

第1次試験：9月6日（日）

問合せ：札幌国税局人事第2課

☎011-231-5011



総合体育館健康教室

やさしく簡単にできる健康教室に参加して、体を動かしてリフレッシュしませんか。

①ボディコンディショニング

簡単な反復動作で、脚・背中・肩周りなど、全身の調子を整えます。アロマや健康情報も発信します。

日時：6月6日、20日（土）

9：20～10：50

②こころと身体を整えるヨガ

初心者向けのやさしいヨガレッスンで、リラックスした状態での呼吸からの動きで心・身体のバランスを整えます。

日時：6月6日、13日、

20日、27日（土）

11：00～12：30

③午後のリフレッシュヨガ

午後のひととき、肩・腰・背中・脚をゆっくり動かし、呼吸とストレッチでお腹もスッキリ。

日時：6月4日、18日、

25日（木）

15：00～16：30

※5月21日、28日（木）の5回1セット

定員：①～③ともに各10名

（先着順）

参加料（使用料含む）：

各1回 500円（①、②、③）

2回セット 800円（①）

4回セット 1,800円（②）

その他：

- ・体育館窓口または電話で申込み
- ・健康状態（発熱・高血圧等）によりお断りする場合があります
- ・動きやすい服装、運動靴、タオル、飲み物は各自ご用意ください
- ・ヨガマットをお持ちの方はご持参ください

・参加料は、その都度徴収します
※大会等により中止になる場合もあります。

申込み・問合せ：

総合体育館 ☎23-5210



余市警察署からの お知らせ

○バイクの交通事故防止

・交通ルール・マナーを守りましょう
スピードの出し過ぎは、カーブを曲がりきれずに対向車線へはみ出したり、路外へ逸脱したりする事故につながるおそれがあります。

・バイクの特性を理解しましょう
バイクは車体が小さいため、車のドライバーからミラーなどの死角に入り、見落とされることがあります。

また、距離感や速度感覚がつかみにくく、特に交差点では、いわゆる「右直事故」の当事者両になるケースがあります。

・ゆとりをもったツーリングを！
仲間とツーリングをする際は、余裕をもった計画を立てるとともに、仲間からはぐれてしまった場合に備え、あらかじめ集合場所を決めておくことが大切です。

○北海道警察官募集

「道民とともに 道民のために」

警察官の仕事は、交番勤務をはじめ、犯罪捜査、防犯活動、交通指導取締り、災害救助など多岐にわたります。北海道警察は、仕事のやりがいはもちろん、私生活も大切にできる組織です。休暇制度や給料制度、育児や介護との両立支援など、私生活を充実させたい方にとっても魅力あふれる環境が整っています。

各種説明会やイベントを開催していますので、まずは、説明会等に参加し、北海道警察について知ることから始めませんか。

広告

きっとお役にたちます！

公益社団法人 余市町シルバー人材センター



— こんな仕事ができます。 —

- 農作物の収穫等お手伝い
- 公共施設、民間・一般家庭等の除草・草刈り
- 一般家庭の植木剪定、冬囲い、立木処理作業
- 毛筆宛名書き等の筆耕
- 除雪作業など

会員募集中

お仕事の依頼や会員登録などのお問合せ・お申込み

〒046-0003 余市町黒川町5-22

TEL (0135) 22-7641

FAX (0135) 22-7642

＝ 募集・お知らせ ＝

説明会等の案内は、北海道警察ホームページや採用センターのSNSをご覧ください。

受験申込みは、7月1日（水）から始まります。

問合せ：余市警察署 ☎ 22-0110



余市消防署からの お知らせ

○普通救命講習Ⅱの開催

救急隊の現場到着前に地域住民の適切な応急手当が行われることは、傷病者救命率の一層の向上につながります。余市消防署では、いざという時のための「普通救命講習Ⅱ」を開催します。

日時：6月20日（土）
13:00～17:00

場所：余市消防署 3階講堂

募集方法：来署し、受講申請ください

募集人員：28名

受付期間：6月1日（月）～
18日（木）

※定員に満たない場合は締め切り後でも受講できる場合がありますので、問合せください。

講習内容：

心肺蘇生法（人工呼吸・胸骨圧迫）・止血法・異物除去法・AED（電気ショック）の取扱い講習

○住宅用火災警報器の維持・管理

定期的に作動確認をしても音が鳴らない場合は、電池切れか機器本体の故障ですので取扱説明書をご覧ください。ホコリなどが付くと感知しにくくなります。1年に1回程度よく絞った布で汚れを拭き取ってください。

○悪質な訪問販売等にご注意！

消防署が直接、住宅用火災警報器、消火器を訪問販売することや特定の業者に商品を斡旋し、販売を依頼することはありません。

○善意で使用された消火器が補償されます！

町では発生した火災を消すため、消火活動の協力者が使用した消火器に対し、使用済みの消火器への薬剤を再充填したり、新品の消火器と交換できる場合があります。

問合せ：余市消防署 ☎ 23-3711



よいちニコニコ食堂 (こども食堂)

日時：6月27日（土）
12:00～

場所：余市テラス
(黒川町10丁目3番地27)

対象：子どもだけではなく、地域の方どなたでも参加できます

内容：ランチの提供

申込み：電話による事前申込み

食事代：高校生まで無料
大人300円

問合せ：よいちニコニコ食堂
☎ 080-3231-4702



沢町児童館母親クラブ 緑日&ふれあいバザー

日時：6月7日（日）
13:00～（雨天決行）

場所：沢町児童館

内容：射的、輪投げ、各種くじ
スーパーボールすくい
ヨーヨー釣り、ビンゴ大会等

問合せ：沢町児童館 ☎ 23-5673

「広報よいち」に関する ご意見・ご感想を募集

「広報よいち」に対する思いをこれからの広報誌づくりに役立てたいと考えています。

募集方法：
二次元コードから



問合せ 政策推進課 広報統計係
☎ 21-2117

児童館行事案内

沢町児童館 (☎23-5673)

ぬりえの会

6月6日（土）13:30～

つどいの広場

親子で楽しめる歌やリズム遊びを用意しています。

6月17日（水）10:00～

家族へのプレゼント作りの会

6月20日（土）13:30～

※17日（水）までに申込み

キッズルーム「あっぷる」

(☎48-8850)

対象：概ね3歳までの児童と保護者

日時：毎週月～金曜日（祝日除く）

9:30～16:00

※2日（火）、17日（水）、
30日（火）はお休み

①親子で制作「うちわ」

日時：6月18日（木）

10:00～12:00

②パステルアート

絵はがき作成希望の方は、はがきをご持参ください。

日時：6月24日（水）

10:00～12:00

①・② 予約：3日（水）～

定員：12名

③ぐんぐんの日

毎月1回身体測定ができます。

日時：6月3日（水）

9:00～12:00

13:00～16:00

持ち物：母子手帳、バスタオル

④ぴよぴよ広場

親子で簡単な手遊び・ふれあい遊びを楽しみませんか。

手遊び「トマトはトントン」

日時：6月9日（火）

10:30～10:45

広告

Reform
お家のリフォーム・修理

水回り 外部工事 室内リフォーム

高英建設株式会社
KO-EI KENSETSU

【電話・FAX】お気軽にお問い合わせください
0135-25-4028
LINE友達募集 LINEでのお問い合わせOK!

[現場に出ていると不在あり] お急ぎの方はケータイ電話に
090-8889-0494

〒046-0015 北海道余市郡余市町朝日町96-24

スマホで簡単行政手続き

- 申請 ●住民票の写し
- 水道閉栓
- 印鑑登録証明書の発行
- 粗大ごみの収集
- 税証明の発行
- 健（検）診予約（随時）

余市町LINE公式アカウント

- 検索 ●ごみの品目・収集曜日
- 休日当番医
- 配信 ●広報最新号・バックナンバー
- 意見・感想も受付中



寿大学 開講式・学生自治会総会

4月16日(木)、寿大学の「開講式」と「学生自治会総会」が行われました。

開講式では、学長(教育長)の式辞に続き、副町長、議長からお祝いの言葉をいただきました。

また、式終了後には学生自治会総会が開催され、新入生紹介のほか、議案の審議や役員選出が行われ、すべて満場一致で承認されました。

今年度の学習講座については、健康、音楽、視察研修などを予定しているほか、月2回のサークル活動(民謡・歌声・カラオケ)を行います。



女性学級 開講式・介護予防「ふまねっと運動」

4月13日(月)、女性学級の「開講式」と「第1回学習講座」が行われました。

開講式では、中央公民館長の挨拶の後、今年度の学習について説明がありました。

その後、第1回学習講座として、介護予防を目的とした「ふまねっと」を実施しました。

講師には「ふまねっと」余市支部サポーターの皆さんをお招きし、50cm四方の網目を踏まないように歩く運動を体験しました。



体育連盟スポーツ表彰式

4月18日(土)、中央公民館において、余市体育連盟「スポーツ表彰式」が行われました。

スポーツに関し優秀な成績を収めた個人・団体、またはスポーツの普及発展に貢献し功績を収めた個人が表彰されました。

<受賞者(敬称略)>

スポーツ賞：伊藤雅治いとうまさはる(パークゴルフ)

スポーツ奨励賞(個人)：金山真大かなやままきひろ(卓球) 岩本樹里いわもとじゅり(スキー)

スポーツ奨励賞(団体)：東中男子バスケットボール部

寿大学・女性学級の皆さんへ

<今月の学習内容>

寿大学・女性学級合同 第3回学習講座

『音楽コンサート鑑賞』

日時：6月25日(木) 13:30~

場所：中央公民館301・302号室



図書館のすてきな窓

朗読と映像による「余市でおこったこんな話」

朗読ボランティアの会「虹のかけら」による、朗読会を開催します。

テーマは、NHKの朝の連続テレビ小説でも取り上げられた、竹鶴政孝たけつるまさたか氏にまつわるお話です。

日時：13日(土) 10:30開演

場所：図書館2階視聴覚室

出演：朗読ボランティアの会「虹のかけら」

今月の展示ケース

「懐かしの文具」を開催します。

昭和時代の事務で使われていた、今ではあまり見かけない文房具を集めました。

アナログならではの魅力をぜひご覧ください。

おはなしかい

日時：13日、27日(土) 11:00~

場所：図書館1階おはなしコーナー

本のひろば よみきかせ会

公民館サークル「本のひろば」さんによる読み聞かせ会です。

日時：10日、24日(水) 11:00~

場所：図書館1階おはなしコーナー

木曜映画会

木曜映画会は毎週木曜日、こどもえいがかい第1・第3土曜日で、どちらも14:00からの上映です。

入場料は無料。入退場は自由です。

4日：望郷(洋画)

11日：秋刀魚の味(邦画)

18日：カサブランカ(洋画)

25日：ハチ公物語(邦画)

こどもえいがかい

6日：どうぶつ宝島

20日：劇場用映画 ちびまる子ちゃん

動く図書館巡回

動く図書館車が白岩・潮見・豊浜地区を巡回し、本の貸出をします。

巡回日：10日(水)

巡回地区でご希望の方は図書館にご連絡ください。

今月の休館日

・毎週月曜日

・2日(火)、30日(火) ※図書整理日

ホームページ

問合せ 図書館 ☎22-6141
開館時間 10:00~18:30



余市町の埋もれた歴史等を紹介し、改めて余市町を再認識するコーナーです。

～その262～ 『ビニールハウス』

ビニールハウス栽培は、温湿度を管理することで天候や病害虫のリスクを減らし、出荷時期を早めることが出来ます。古くは障子紙や、紙に油を塗った油紙を使って日光を取り入れる促成栽培があり、明治になってガラス窓で囲われた温室技術が取り入れられました。

戦後はポリ塩化ビニールが登場し、ビニールハウスの素材の主流となりましたが、後にはプラスチック素材のひとつ、ポリオレフィンも登場しました。

全道的には昭和40年代から広がったといわれています。初期のころの骨組みは竹で、その後、金属製のパイプになって、メッキが施されて錆びづらいものになりました。

余市町でビニールハウスが導入されるきっかけは昭和29(1954)年9月の台風15号と同31年の大冷害による被害で、台風では栄町地区のリンゴの木のおよそ8割が倒れてしまいました。

『栄町郷土史』を見ると、この事態を打開すべく野菜栽培の研究を深めようと、寺島柳助さん、越智又一さん、越智磯次郎さんを中心に有志が集まって昭和32年に栄町理農研究会を、さらに2年後の同34年には藤明正さん、横山保さんが中心となった栄町園芸研究会が設立されます。

前者は越智一男さんによって、連作のきかないスイカを接木栽培によって可能とする技術を導入、後者は本州方面の野菜先進地の視察を続け、トンネル栽培やビニールハウスの技術を吸収し、同37年にはスイカ、トマトの共同出荷を始めました。

藤明正さんの当時の回想があります。

「秋だけの収入に頼っている農業経営では、これからの農業は自滅する。気候に左右されないで栽培できるものはないか」と考え、まず、旭川や三笠など露地栽培とトンネル栽培（畝に防寒用シートをトンネル状にかけて栽培する方法）の先進地を視察しました。

トンネル栽培は冷気や雪を遮り、野菜の発芽や生育に必要な温度を保つことができましたが、藤さんが考

えていたのはビニールハウスだったので、更に静岡県、神奈川県、千葉県先進地を視察し、昭和30年にスイカの接ぎ木を管理するためのビニールハウス（育苗ハウス）を完成させました。

その後、苗を早く育てるための耐雪型のビニールハウスが導入された昭和35年から「本格的なハウス温床の時代」となり（前掲同書）、同じ頃、電熱線で地温をあげる電熱温床も取り入れられました。

同37年には鉄骨製で円弧型天井が複数連なるハウスが静岡県から導入され、栽培型ハウスが並ぶようになります。

この間、稲作から野菜栽培へと移行する人もいて、スイカ、アジウリ、プリンスメロン、トマト、ピーマン、ナス、キュウリなどたくさんの野菜が栽培されました。

ビニールハウスによる栽培は順調に拡大し、昭和50年代末には1,800棟を数え、同一集落の棟数や面積で全道一の規模となりました。

昭和39年7月29日の新聞記事には「夏の味覚回る」と題し、「栄スイカ」が室蘭の市場に到着、地場産スイカの初せりが行われたことが紹介されています。同月27日の入荷量は5千kg、キロ当たり40～50円（当時）で取引され、本州産よりも新鮮でしかも安価なスイカがふんだんに出回りそうと記事は結んでいます（令和7年8月の札幌市場では長野産スイカが405円/kg）。

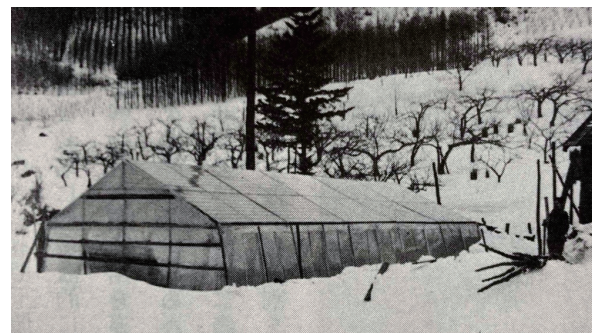

▲写真 栄町のビニールハウス（『栄町郷土史』）



口腔衛生キャンペーンむし歯予防DAY2026



お子さんのむし歯が気になる、噛みづらくなった、滑舌が悪くなったなどありませんか？

日時：6月13日（土）13:30～15:30

場所：倶知安町 後志振興局一階 道民ホール

内容：①お子様フッ素塗布（5分） ②指模型作成（5分）

③オーラルフレイルチェック（3分）

※加齢による歯や口の機能の衰えのチェック

④歯科検診と歯磨き指導（12分） ⑤むし歯の危険度チェックなど（5分）

主催：後志歯科医師会 共催：後志総合振興局

問合せ 子育て・健康推進課 ☎21-2122

すべて無料

歯ブラシ他プレゼント
あります。



ご寄附に感謝

- 新小学校1年生用の学用品セットとして
・余市建設業協会
新就学用品セット 104個 (50万円相当)
- 余市町社会福祉事業費の一部として
・町田 忠一
(故 町田 満子殿 追善供養として)
一金 100,000円
- 教育振興費の一部として
・坂本 眞貴子
(故 坂本 誠一殿 追善供養として)
一金 50,000円
(敬称略、金額や氏名など寄附者の希望により掲載をしない場合があります。)

余市川堤防通行規制

余市川の樋門耐震化工事および堤防浸透対策工事の実施に伴い、通行規制を行います。

ご迷惑をおかけしますが、工事にご協力をお願いします。

規制範囲：余市橋 (国道) ~ 田川橋 (道道) 左岸側
約1,100m

規制期間 (予定)：7月1日 (水) ~
令和9年3月23日 (火)

※期間中、堤防上 (管理用道路) 通行不可

規制範囲



問合せ 小樽建設管理部 余市出張所 治水係
☎23-2196

よいちの人口

令和8年4月30日現在

人口 16,541人 (+23)
男性 7,730人 (-16)
女性 8,811人 (+39)
世帯数 9,410世帯 (+43)

※カッコ () 内の数字は前月比

令和2年国勢調査 (確定値)

人口 18,000人 世帯数 8,283世帯

異動の内訳

転入 179人
転出 88人
出生 6人
死亡 25人
その他 49人

【税務課からのお知らせ】

~今月の税~

納期限

町道民税

1期

6月25日 (木)

夜間納税相談窓口をご利用ください

日時：6月19日 (金)

17:30~19:00

場所：役場1階税務課窓口

※事前予約制



町道民税の納税通知書をご確認ください

6月に令和8年度の町道民税 (普通徴収) の納税通知書を送付します。納税通知書が届きましたら、すぐに内容をご確認ください。

皆さん一人ひとりの納税により、町の行政運営が成り立っています。納期内納付にご理解をお願いします。

納税にお困りの方へ

税金は納期限までに納付することになっていますが、収入の減少等の事情がある場合には、分割による納付など、個々の実情に応じた納税相談を受けています。

納税にお困りの方は一人で悩まずに、税務課納税係へご相談ください。



問合せ 税務課 納税係 ☎21-2116

露店出店に伴う交通規制

6月9日 (火) 10:00頃から11日 (木) 23:00頃まで露店出店に伴い、JR余市駅周辺が車両通行止めとなります。

露店出店するにあたり、路上駐車や車両放置が多くなることが予想されます。近隣住民の迷惑のみならず、交通事故の原因にもなりますので、違法駐車をしないようご協力をお願いします。

また、国道や周辺町道等の混雑が予想されますので、交通事故には十分にご注意ください。



問合せ 総務課 総務係 ☎21-2111